



AYUNTAMIENTO DE
CASABERMEJA



RC CASABERMEJA 2024

Campeonato de Andalucía de Rally-Crono

REGLAMENTO PARTICULAR

Art. 1 PROGRAMA HORARIO

FECHA	HORARIO	PROGRAMA	LUGAR
17-05-2024	09:00	Apertura de inscripciones	Rs Sport secretariarsport@gmail.com www.rssport.es Tlf.: 637 78 16 70
3-06-2024	20:00	Cierre de inscripciones	
5-06-2024	20:00	Publicación de la lista de inscritos y horarios de verificaciones	
8/06/2024 (sábado)	16:30	Entrega de documentación y verificaciones administrativas (Según horario individual)	C/Fuente de abajo
	16:45	Verificaciones técnicas (Según horario individual)	
	19:30	Reunión de seguridad	
	20:00	Reunión comisarios deportivos	
	20:30	Publicación de autorizados a tomar Salida	
	21:00	Ceremonia de Salida	
9/06/2024 Domingo	08:30	Corte de Carretera al Tráfico	C/Fuente de Abajo Carretera MA-3101
	08:30	Briefing del Director de Carrera	
	08:45	Entrega de Carnets de ruta, verificación de cascos y vestimenta ignífuga. -	
	09:00	Hora Salida del Delegado de la FAA	
	09:00	Salida 1º Participante de Parque Cerrado a Asistencia	
	09:30	Salida de 1º Participante en Tramo A 1	
	A continuación	Salida de 1º Participante en Tramo B 1	
	A continuación	Salida de 1º Participante en Tramo A 2 (TC Plus)	
	A continuación	Salida de 1º Participante en Tramo B 2	
	14:30	Llegada 1º a P Cerrado Fin de Rallye	
	A continuación	Pódium de campeones – Entrega de trofeos	
	A continuación	Verificaciones de oficio (si procede)	
15:00	Publicación de resultados	Web - Oficina Permanente	

Art. 2 TABLÓN DE ANUNCIOS

HORARIOS Y LUGARES DE EXPOSICIÓN	
Desde las 20:00 horas del día 1 de mayo de 2024 hasta las 23:59 horas del 7 de junio de 2024	www.rssport.es
Desde las 00:01 del día 8 de mayo de 2024 hasta la finalización de la prueba	Secretaría permanente y www.rssport.es https://webapp.sportity.com/channel/CARC-FAA



AYUNTAMIENTO DE
CASABERMEJA



Art. 3 SECRETARÍA PERMANENTE DE LA PRUEBA

Para toda cuestión relacionada con la prueba antes de la celebración deberán dirigirse a:

Nombre Organizador: **RS SPORT**

Domicilio: **Calle Tenería 11**

Código Postal: **11600** Localidad: **Ubrique** (Cádiz)

Teléfono: **653 966 821 (Ana)**

Teléfono: **637 781 670 (José A.)**

Web: www.rssport.es

E-mail: secretariarsport@gmail.com – documentorssport@gmail.com

Art. 4 OFICINA PERMANENTE DE LA PRUEBA

Para toda cuestión relacionada con la prueba durante la celebración deberán dirigirse a:

Secretaria Rs Sport

Teléfono: **637 781 670 (José A.)**

C.E.I.P San Sebastián

C/Paseo Puerto de la Horca

secretariarsport@gmail.com – documentorssport@gmail.com

Art. 5 ORGANIZACIÓN

El C.D. RSSPORT Organiza el RALLYCRONO CASABERMEJA 2024, que se celebrará el 8 y 9 de junio de 2024

5.1 Comité de Organización:

Presidente:

D. Rafael Arjona Marqués

Vocales:

D. José Ángel Camacho Avelino

D. Jose Luís Pasos

D. José M^a López García

Art. 6 OFICIALES

Comisarios Deportivos y Delgado FAA:

D. Manuel Alonso Martín (Presidente)

Lic: CD-0339-ESP/AN

Director de Carrera:

D. José Ángel Camacho Avelino

Lic: DC-2882-ESP/AN

Secretaria de Carrera:

Dña. Ana María Arenas Ortega

Lic: SC-1302-ESP/AN

Jefe de Seguridad:

D. Rafael Arjona Marqués

Lic: DC-2880-ESP/AN



AYUNTAMIENTO DE
CASABERMEJA



Adjunto de Seguridad (Coche 00):

D. Luís García Torres

Lic: DC-0397-ESP/AN

Adjunto de Seguridad (Coche S):

D. Jaime Mariscal Pérez

Lic: DC-0843-ESP/AN

Jefe de Tramo:

D. Javier Castillo Martín

Lic: JDA-2462-ESP/AN

Delegado Técnico FAA:

D. Juan Rodríguez Castilla

Lic: JOC-0345-ESP/AN

Jefe de Cronometraje:

D. Manuel Gómez Marín (CD CODA)

Lic: JOB-0308-ESP/AN

Los demás Oficiales se publicarán mediante Complemento el miércoles anterior a la prueba.

Art. 7 PUNTUABILIDAD

EL RallyCrono de Casabermeja es puntuable para el:

- Campeonato, Copas y Trofeos de RallyCrono 2024 - COPA DIPUTACION DE MALAGA

Art. 8 DESCRIPCIÓN

8.1 Disposiciones Generales.

La prueba se organiza en conformidad con las disposiciones contenidas en:

- Las Prescripciones Comunes de los Campeonatos, Copas y Trofeos de Andalucía.
- Los Reglamentos Deportivos y Técnicos del Campeonato de Andalucía de Rallycrono.

8.2 Recorrido.

La prueba se celebrará con el SIGUIENTE RECORRIDO:

TOTAL, TRAMOS CRONOMETRADOS 38,718 Km.

TRAMO A-1, B-1

SALIDA

Carretera MA-3101 Paseo del Monte de la Cruz (Casco urbano)

Coordenadas 36°53'38.90"N 4°25'56.56"O

META

Carretera MA-3101 Hito 14.600

Coordenadas 36°50'20.15"N 4°28'0.15"O

Longitud 9,950 Km



AYUNTAMIENTO DE
CASABERMEJA



SALIDA DE TRAMO A1, B1 Paseo del Monte de la Cruz – Casco urbano MA - 3101



META TRAMO A1, B1

Hito 14.600 MA 3101



TRAMO A-2, B-2

SALIDA

Carretera MA-3101 Hito 14.600

Coordenadas 36°50'20.15"N 4°28'0.15"O

META

Carretera MA-3101 Hito 24.010

Coordenadas 36°53'32.33"N 4°26'12.11"O

Longitud 9,409 Km



AYUNTAMIENTO DE
CASABERMEJA



SALIDA TRAMO A-2, B2

Hito 14.600 MA 3101



META TRAMO A-2, B2

Hito 24.010 MA 3101





Art. 9 PLANO DEL RECORRIDO

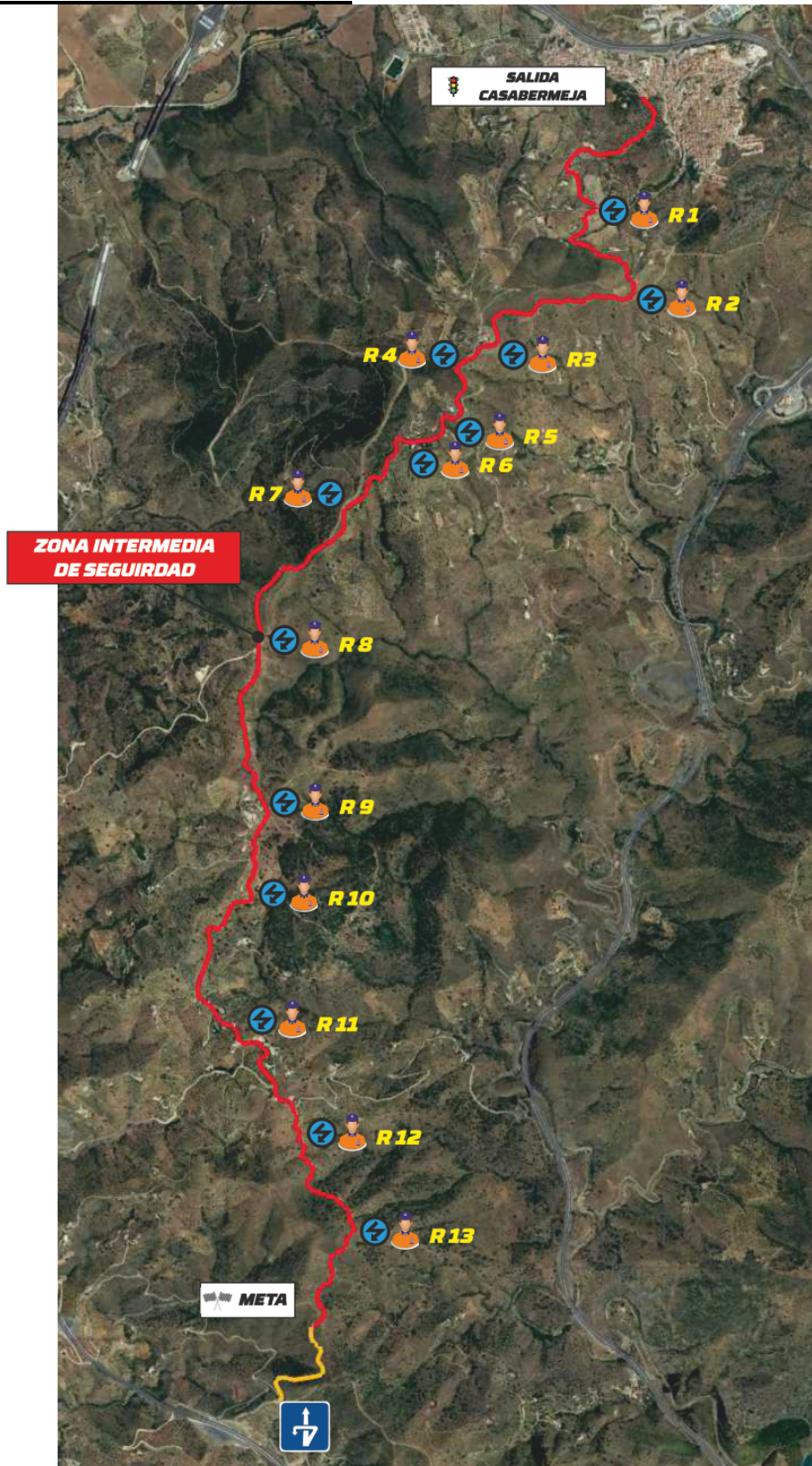



AYUNTAMIENTO DE
CASABERMEJA



Art. 10 VEHÍCULOS ADMITIDOS

Están admitidos a participar y puntuar en la prueba los vehículos descritos en el Reglamento Técnico del Campeonato de Andalucía de Rallycrono 2024.

Art. 11 SOLICITUD DE INSCRIPCIONES-INSCRIPCIONES

11.1 Fecha y Horario límite para inscripciones.

El cierre de las inscripciones tendrá lugar a las 20:00 horas del lunes **03/06/2024**. La única hoja de inscripción válida es la colgada en la página web de la F.A. de A. y en la web del organizador, su formato no podrá ser modificado en ninguno de sus aspectos.

Las inscripciones deberán dirigirlas a:

inscripciones@faa.net

11.2 El Comité organizador se reserva el derecho de rehusar una inscripción de acuerdo con lo establecido en el artículo 74 del C.D.I.

11.3 Los derechos de inscripción se fijan en:

11.3.1 Con la publicidad propuesta por el Organizador: **200 €**

11.3.2 Sin la publicidad propuesta por el Organizador: **400 €**

11.3.3 Las inscripciones que no estén abonadas a la hora de cierre de las mismas, serán incrementadas en **50 Euros**

11.3.4 El pago de los derechos de inscripción deberá ser realizado:

- Mediante transferencia bancaria o ingreso en la cuenta siguiente:

Banco: LA CAIXA
Titular: Federación Andaluza de Automovilismo
Cuenta: ES25 2100 3856 4902 00155516

11.4 La solicitud de inscripción no será aceptada si no va acompañada de:

- Los derechos de inscripción.
- La hoja debidamente cumplimentada en todos sus apartados.

11.5 Los derechos de inscripción serán totalmente reembolsados:

11.5.1 A los solicitantes cuya inscripción haya sido rechazada.

11.5.2 En caso de que el Rallye Crono no se celebrara.

11.5.3 El Organizador podrá reembolsar hasta un 50% de los derechos de inscripción a los Concursantes que, por razones de fuerza mayor debidamente verificadas, no pudieran presentarse a la salida de la prueba.

11.5.4 El número máximo de inscritos se fija en **50 vehículos**. En caso de sobrepasarse este número, serán admitidos según el art. 7.9 del reglamento Deportivo del Campeonato de Andalucía de RallyCrono.



Art. 12 PUBLICIDAD

Los participantes que acepten la publicidad propuesta por el organizador deberán reservar los espacios descritos a continuación:

- 1 espacio al lado de cada número de 67 cm x 17 cm, esta publicidad contendrá:
 - En caso de haberla se publicará mediante complemento.

La publicidad que contengan los números (67x17cm) y placas, será obligatoria no pudiendo el participante recortar o modificar dicha publicidad.

Art. 13 TROFEOS

13.1 Campeonato de Andalucía de Turismos

SCRATCH CAMPEONATO	
1º	Trofeo Piloto y Copiloto
2º	Trofeo Piloto y Copiloto
3º	Trofeo Piloto y Copiloto

Para cada una de las Clases de la I a la VIII	
1º	Trofeo Piloto y Copiloto
2º	Trofeo Piloto y Copiloto
3º	Trofeo Piloto y Copiloto

COPA DIPUTACIÓN DE MALAGA	
1º	Trofeo Piloto y Copiloto
2º	Trofeo Piloto y Copiloto
3º	Trofeo Piloto y Copiloto

En Ubríque, a 1 de Mayo de 2024
El Comité Organizador



Fdo. D. Rafael Arjona Marqués